

Iluminação	
Descrição	Quantidade
Console Digital Régia Ah 1024	1
Módulo Dimmer De 12 Canais (Totalizando 36)	3
Vara de luz fixa	6
Elipsoidais 25°/50"	16
Fresnel 1000w	16
Pc 1000w	16
Par Led Otto Canais Rgb	8
Foco #1	8
Foco #2	8
Foco #5	12
Maquina De Fumaça	1
Som	
Mesa De Som T15 Yamaha	01
Amplificadores Machine 4.0	03
Processador Behringer 2496	01
Main Power 110/220	01
Caixas Ativas Alto P.A	04
Sub Passivos	04
Monitores Passivos Sm400	06
Headset Pg30	02
Microfones Sem Fio Shure Pfx	02
Microfones Dinâmicos .Jts Com Fio	07
Microfones Dinâmicos .Jts Com Sm57	04
K1 Microfones Bateria	01
Cabos Xlr 3 Metros	20
Cabos Xlr 5 Metros	20
Cabos Xlr 10 Metro	20
Ac Sinal	02
Extensão Bandeja De Ferro 220v	03
Extensão Bandeja De Ferro 110v	03
Cabos P10 Mono	10
Medusa 12 Vias	02
Cabeamento Para As Sm400	08
Acessórios	
Bandeira Com 4 Lados Para Todos Os Equipamentos Fresnel E Pc	08
Porta Gelatina Para Todos Os Projetores	
Paes De Galinha	16
Porta Gobos Para Elipsos	12
Gelatinas E Correlivos Para Projetores	
Todos os elipsos tem Faca	
rotunda de fundo sem abertura	
pernas	8

**1** PLANTA BAIXA  
1 : 100

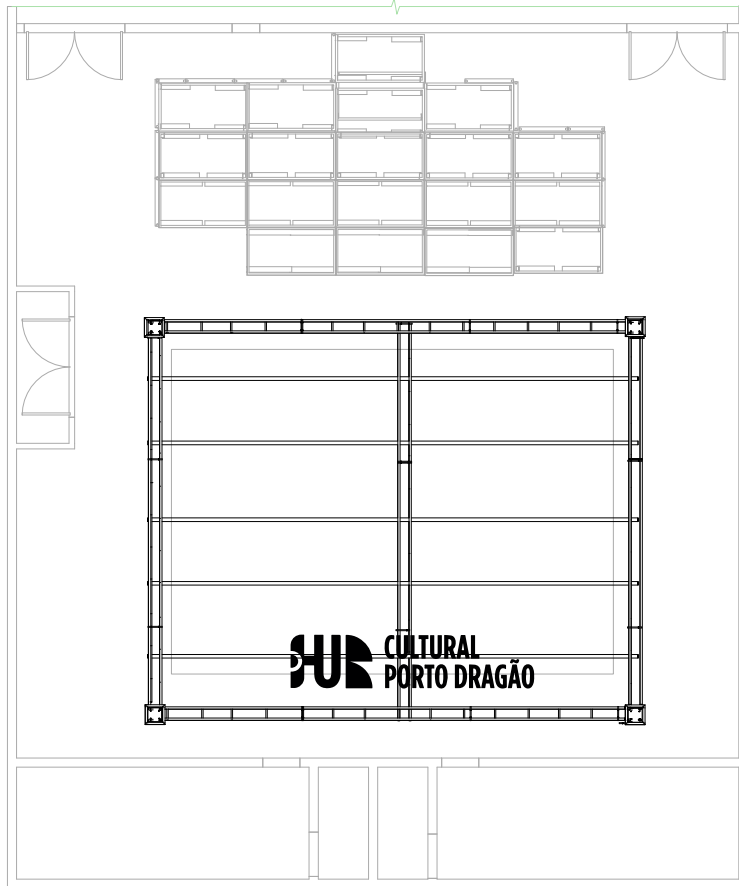

EQUIPAMENTO <b>PORTO DRAGÃO</b>	DATA: 10/08/20
DESENHO TÉCNICO <b>Klebson Alberto</b>	
ESPAÇO: Teatro B. de Paiva	PRANCHA: <b>01/06</b>



1 VISTA SUPERIO  
1 : 100

	EQUIPAMENTO	DATA:
	PORTO DRAGÃO	10/09/20
	DESENHO TÉCNICO: Klebson Alberto	
ESPAÇO:	PRANCHA:	
Teatro B. de Paiva		02/06

VISTA  
SUPERIO  
VARAS  
LUZ

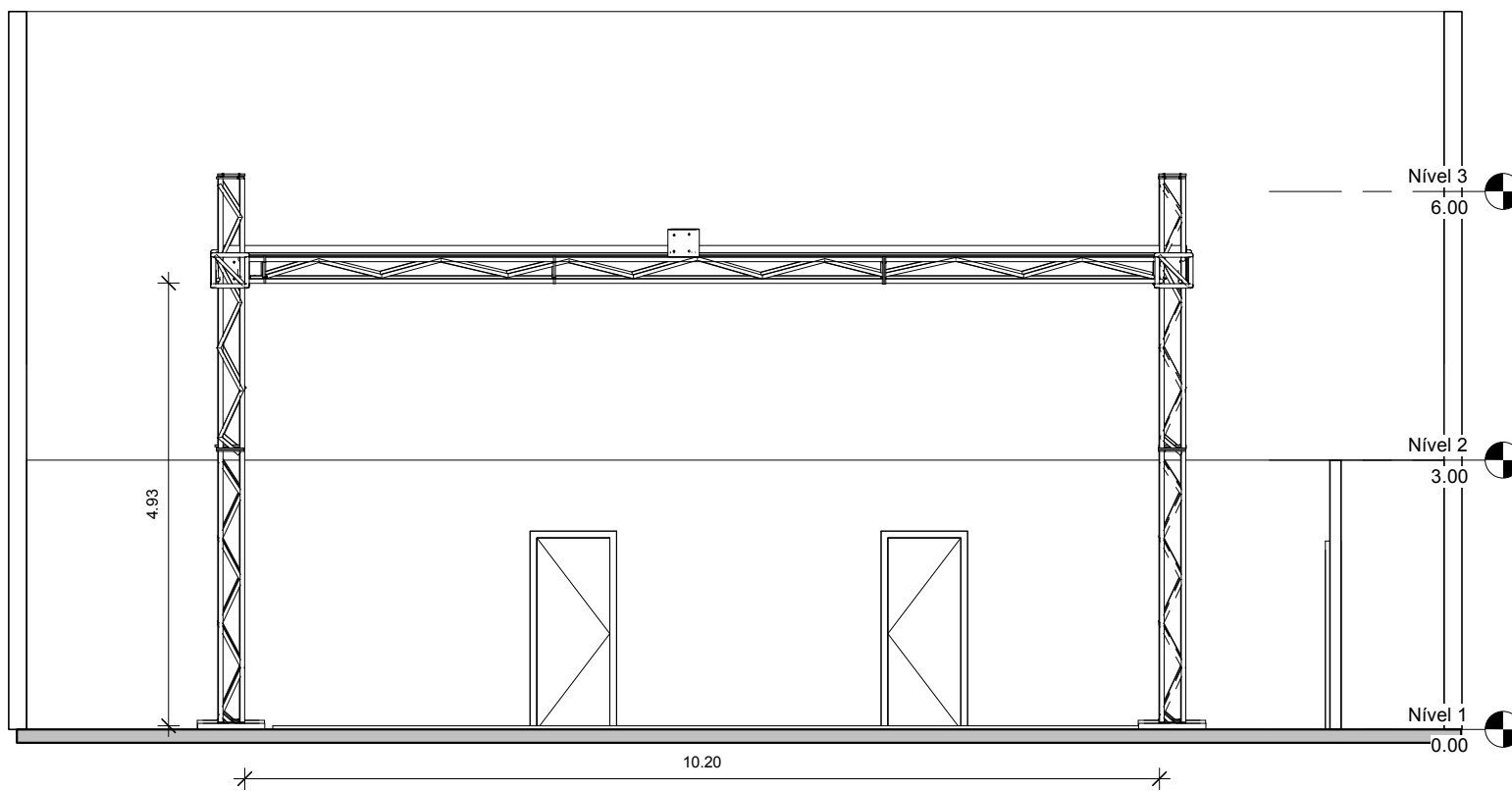

1 VISTA FRONTAL  
1 : 50

	EQUIPAMENTO	DATA:
	PORTO DRAGÃO	10/08/20
	DESENHO TÉCNICO:	
Klebson Alberto		PRANCHA:
ESPAÇO:	03/06	
Teatro B. de Paiva		

1 VISTA LATERAL  
1 : 75

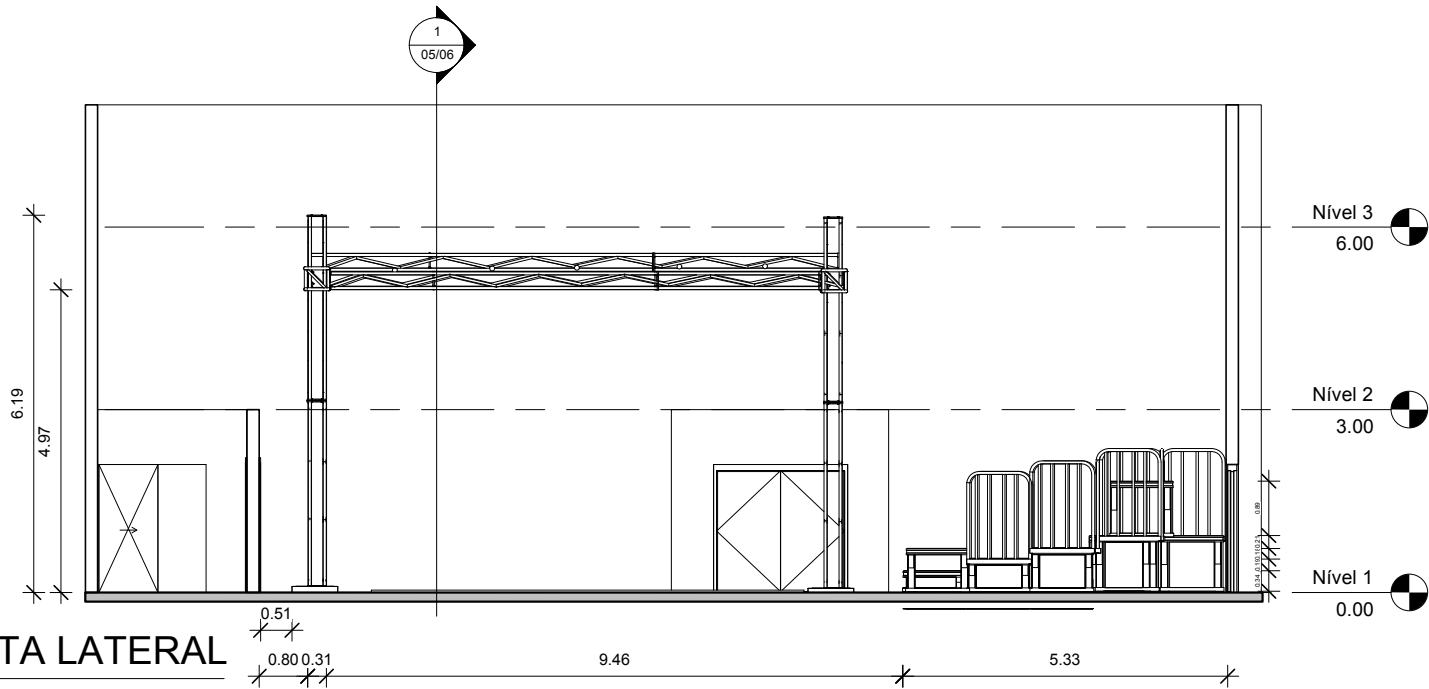

**UR** CULTURAL  
PORTO DRAGÃO

EQUIPAMENTO  
PORTO DRAGÃO

DATA:  
10/08/20

DESENHO TÉCNICO:  
Klebson Alberto

ESPAÇO:  
Teatro B. de Paiva

PRANCHA:  
04/06

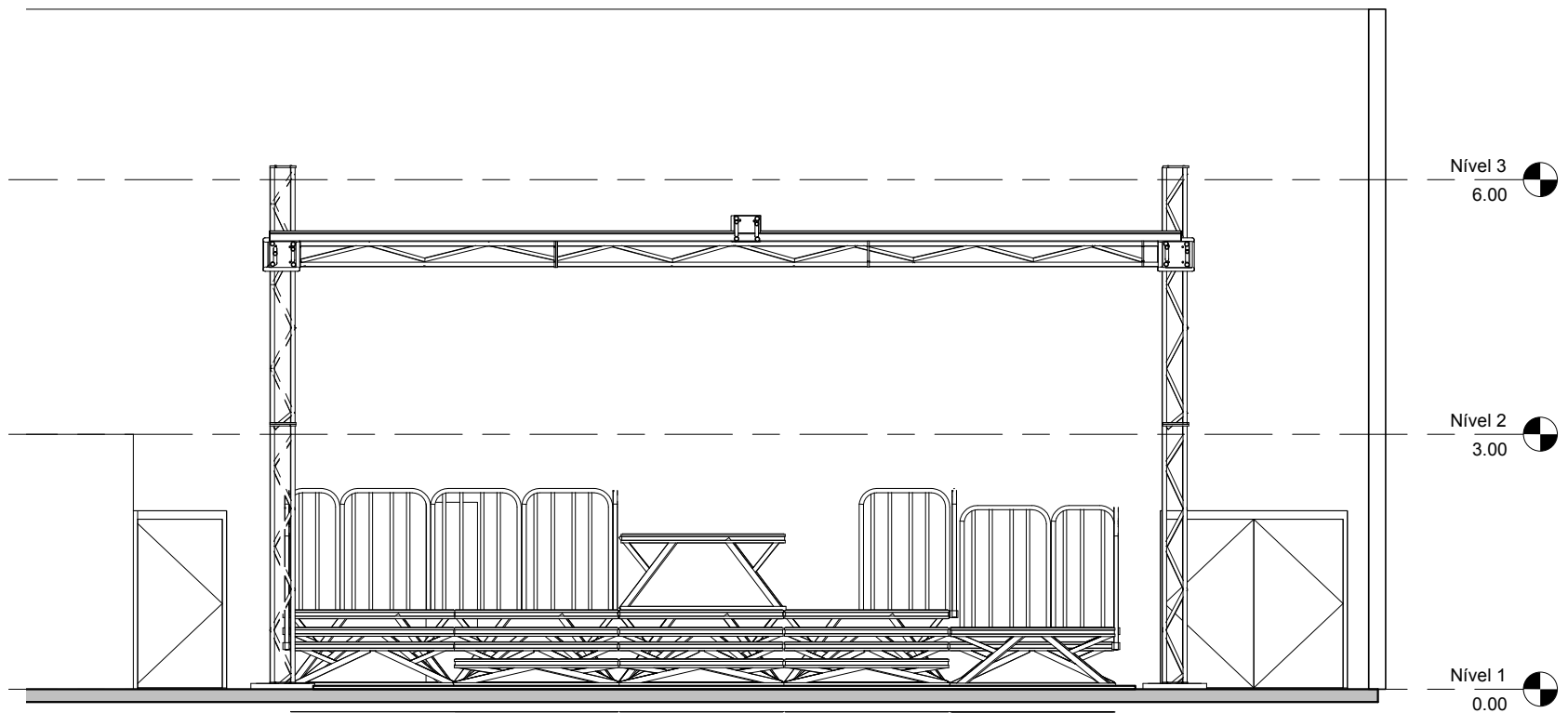

1 VISTA PLATEIA  
1 : 50

**CUR** CULTURAL  
PORTO DRAGÃO

EQUIPAMENTO  
PORTO DRAGÃO

DATA:  
10/08/20

DESENHO TÉCNICO:  
Klebson Alberto

ESPAÇO:  
Teatro B. de Paiva

PRANCHA:  
05/06

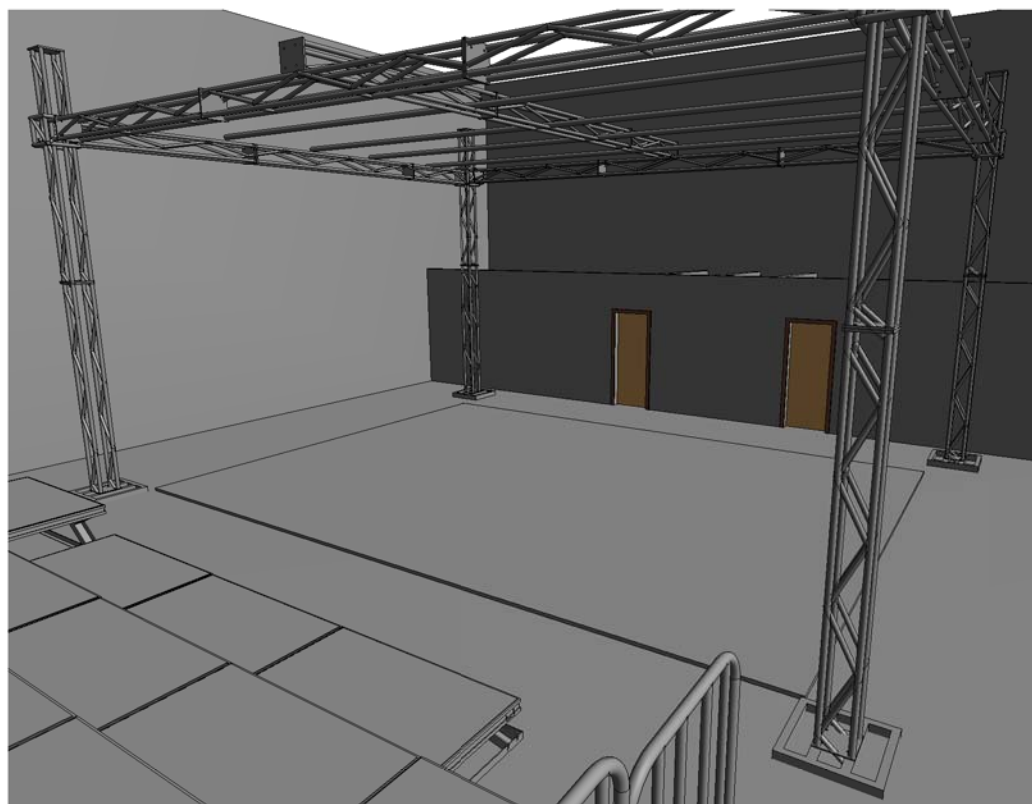

1 Vista 3D 1



EQUIPAMENTO PORTO DRAGÃO	DATA: 10/08/20
DESENHO TÉCNICO: Klebson Alberto	
ESPAÇO: Teatro B. de Paiva	PRANCHA: 06/06